# DZWSCHN FUNKEN

# BAR CAMP

BÜRGERSTIFTUNG HALLE

Infos für Schulen & Lehrer:innen

## 1 SAVE THE DATE

Donnerstag 04.06.2026
08:30-14:00 Uhr
Ort: SaltLabs (Halle)
kostenfreie Teilnahme

## 2 Teilnahme-bedingungen

- Alter: 14-18 Jahre
- Freistellung von der Schule

## 3 Mögliche Fokusthemen

Mental Health: Stress & psychische Belastungen im Alltag, Zukunftsängste & Krisen, Social Media, Familie & soziale Beziehungen

Schulklima: Atmosphäre & Miteinander, Mobbing, Sicherheit in der Schule, Partizipation

Nachhaltigkeit: Klimawandel & Energie, Konsum, Abfall & Plastik, Natur & Artenvielfalt, Gerechtigkeit

Ostidentität: Vorurteile, Stolz & Zukunft

# BAR... WAS?

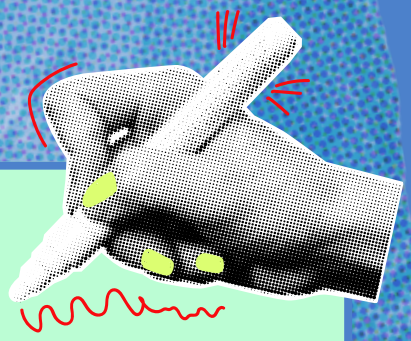

## Was ist ein BarCamp & warum es für Schüler:innen sinnvoll ist:

Das geplante BarCamp ist ein partizipatives Veranstaltungsformat, das Schüler:innen aktive Mitgestaltung ermöglicht. Anstelle klassischer Vorträge bringen die Teilnehmenden eigene Themen ein, die gemeinsam diskutiert und mit fachlichen Inputs durch ausgewählte Referent:innen vertieft werden.

Inhaltlich knüpft das BarCamp an aktuelle gesellschaftliche und politische Fragestellungen an, insbesondere im Vorfeld der Landtagswahl 2026 in Sachsen-Anhalt. Ziel ist es, Jugendliche zu befähigen, ihre Perspektiven zu reflektieren, Interessen zu formulieren und konstruktiv in schulische und gesellschaftliche Prozesse einzubringen.

Das Format fördert zentrale schulische Bildungsziele wie Demokratiebildung, Kommunikations- und Teamfähigkeit, eigenverantwortliches Lernen sowie Projekt- und Handlungskompetenz.

Ergebnisse des BarCamps können in konkrete, realistisch umsetzbare Projektideen oder Handlungsempfehlungen für Schule und Politik überführt werden.

Die Umsetzung wird durch das Organisationsteam begleitet. Das BarCamp ergänzt schulische Bildungsarbeit sinnvoll durch einen praxisnahen Lernraum und stärkt nachhaltige Beteiligung von Schüler:innen.